



Promoambiental Distrito
S.A.S. ESP

Bogotá D.C., 12 de mayo de 2025

Doctor:
H.C. ANDRÉS BARRIOS BERNAL
Concejal de Bogotá
Citante principal
Concejo de Bogotá D.C.
correspondencia@concejobogota.gov.co
Calle 36 No. 28a - 41
Ciudad

CONCEJO DE BOGOTÁ 13-05-2025 01:42:15
2025ER12728 O 1 Fol:1 Anex:0
ORIGEN: PROMOAMBIENTAL DISTRITO S A S/
DESTINO: 201 OFICINA 201/BARRIOS BERNAL ANDRES GIOVANNI
ASUNTO: RESPUESTA AL COMUNICADO PROPOSICIÓN NO. 565 DE 202
OBS: —

Doctora:
H.C. SANDRA FORERO RAMÍREZ
Concejala de Bogotá
Vocera
Concejo de Bogotá D.C.
correspondencia@concejobogota.gov.co
Calle 36 No. 28a - 41
Ciudad

Al responder cite este código: PAD-2-20250512-23773-OPE

Asunto: Respuesta al comunicado PROPOSICIÓN No. 565 DE 2025 “Borde Norte.”

Respetados Doctores Barrios y Forero:

En atención al comunicado relacionado con el asunto, en el cual, los Honorables Concejales indican “De conformidad con lo establecido en los artículos 52, 53 y 54 del Acuerdo 741 de 2019 “Por el cual se expide el Reglamento Interno del Concejo de Bogotá D.C.”; respetuosamente se solicita a los honorables concejales de la Corporación aprobar la siguiente proposición: (...)”. Al respecto, Promoambiental Distrito S.A.S. E.S.P., se permite dar respuesta a los puntos solicitados, dentro del marco de nuestras competencias y en los siguientes términos:

“1. Indique, ¿Cuántas cestas de basura del Distrito hay en el borde norte de Bogotá? Anexe ubicación y fecha de instalación.”

Pronunciamiento: Al respecto, se informa que en la localidad de Usaquén se encuentran instaladas 6752 cestas.

Así mismo, adjunto al presente, se remite documento en Excel denominado “[Cestas Instaladas](#)”, en el cual se relaciona la ubicación y fecha de instalación de este mobiliario.

“2. Indique, ¿Cuál es la frecuencia de recolección de residuos en el borde norte de Bogotá? certifique a través de los operadores de aseo las actividades adelantadas desde enero de 2024 a la fecha.”



Promoambiental Distrito
S.A.S. ESP

Pronunciamiento: En relación con las frecuencias de recolección domiciliaria no aprovechable en el borde norte de Bogotá D.C., la Empresa cuenta con las siguientes frecuencias para este sector:

Desde la Carrera 7ª hacia el occidente (barrios Canaima, Tibabita, San Antonio Norte, Verbenal, entre otros), la frecuencia del servicio es de tres (3) veces por semana: los días martes, jueves y sábado, en horario nocturno de 18:00 a 04:00 horas.

Por su parte, desde la Carrera 7ª hacia el oriente (barrios Buenavista, El Codito, La Estrellita, entre otros), el servicio también opera tres (3) veces por semana: los días lunes, miércoles y viernes, en horario diurno de 06:00 a 16:00 horas.

Igualmente, a través del [siguiente enlace](#), publicado para los usuarios, se puede consultar las frecuencias de recolección para los sectores solicitados.

Así mismo, se remite adjunto al presente comunicado el reporte de ejecuciones de las microrrutas que atienden estos sectores, contenida en el documento denominado [“Ejecución Microrrutas”](#), el cual es generado a través de SIGAB, la plataforma Distrital de seguimiento del servicio público de aseo y la cual acredita la prestación del mismo.

“3. Indique, ¿Cuál es la frecuencia de corte de césped en el borde norte de Bogotá? certifique a través de los operadores de aseo las actividades adelantadas desde enero de 2024 a la fecha.”

Pronunciamiento: La actividad de corte de césped en el borde norte de Bogotá se realiza mensualmente, conforme a lo establecido en la normatividad vigente. Se adjunta el consolidado de esta actividad, correspondiente al período de enero de 2024 a abril de 2025, en el documento Excel titulado [“Ejecución Corte y Poda”](#), hoja “Césped”.

“5. Indique, ¿Cuántos puntos críticos de residuos sólidos están identificados en el borde norte de Bogotá? Indique la dirección, fecha de identificación y las acciones adelantadas a la fecha para su erradicación.”

Pronunciamiento: De acuerdo con el inventario realizado por la Empresa, la localidad de Usaqué cuenta actualmente con nueve (9) puntos críticos, identificados conforme a los criterios establecidos. Ahora bien, siguiendo con la línea del presente documento la cual solicita información de 2024 a la fecha, podemos informar que desde la identificación de los puntos Promoambiental Distrito SAS ESP, ha adelantado acciones no solamente de carácter operativo (enfocadas en la recolección de los materiales allí abandonados) sino que desde nuestras acciones de gestión social, que buscan generar conciencia en la comunidad en cuanto al adecuado manejo de los residuos, el cumplimiento en la exposición de los mismos en las frecuencias y horarios establecidos para cada zona y finalmente, en la comunicación a los usuarios de los impactos negativos derivados de las inadecuadas prácticas del manejo de los residuos sólidos; que es lo que vamos a mencionar en este numeral.



Carrera 60 N. 15 – 07, Puente Aranda



www.promoambientaldistrito.com



PBX: (57) 744 7638



Vigilado
Superservicios



Promoambiental Distrito
S.A.S. ESP

Los puntos relacionados en este acápite, se caracterizan por la presentación clandestina de residuos orgánicos, residuos de construcción y demolición (RCD), residuos voluminosos (como muebles y colchones), inodoros, tejas, llantas y materiales aprovechables, los cuales generan impactos negativos en términos paisajísticos, ambientales, sanitarios y de seguridad.

A través del siguiente [vínculo](#), podrá consultar la tabla que contiene los puntos críticos de la localidad de Usaquén junto con su estado actualizado.

“8. Indique, ¿Cuántas jornadas de sensibilización de residuos se han adelantado con la comunidad del borde norte de Bogotá? certifique cada una de estas jornadas con fecha, fotos y anexe el acta por cada una.”

Pronunciamiento: Durante el año 2024 y transcurso de 2025, Promoambiental Distrito S.A.S. E.S.P. ha realizado un total de cuatrocientos sesenta y cinco (645) [acciones de intervención en la localidad de Usaquén](#). Estas actividades han llegado a 24.772 usuarios e interesados en los años 2024 y 2025. Estas acciones incluyen reuniones, eventos, sensibilizaciones, jornadas de aseo y visitas de seguimiento a usuarios indisciplinados, así:

POBLACIÓN IMPACTADA								ACTIVIDADES
Año	Centros educativos	Comerciantes	Interinstitucional	Multiusuarios	Recicladores	Residentes	Total usuarios	
2024	2.072	8.185	1.358	222	27	8.655	20.519	465
2025	1.094	424	341	86	12	2.296	4.253	180

Las acciones han contado con el apoyo institucional de la Alcaldía Local de Usaquén, las juntas de acción Comunal, centros educativos públicos y privados, entidades de orden distrital, asociaciones de recicladores, entidades de control, asociaciones de vecinos entre otras, lo que ha permitido llevar a cabo las intervenciones de manera continua en la localidad.

“9. Indique, ¿Cuántos árboles han sido intervenidos para podas por parte de la UAESP, en el borde norte de Bogotá en los últimos 4 años? Discrimine la información por año, mes, tipo de actividad, fecha de la actividad, número de árboles identificados y dirección de cada individuo arbóreo.”

Pronunciamiento: En relación con su solicitud, la información se encuentra discriminada por año en la hoja “Poda” del documento Excel titulado “[Ejecución corte y poda](#)”.

“10. Indique, ¿De qué forma se está articulando con la ANI, ANLA, Concesionario Ruta Bogotá Norte y otras entidades del orden nacional y subnacional, para el mantenimiento de luminarias, ¿arbolado y la realización de jornadas de aseo en el perímetro de la Autopista Norte?”



Promoambiental Distrito
S.A.S. ESP

Pronunciamento: Con respecto informamos que, los árboles ubicados en las zonas de la ANI no son competencia del prestador del servicio de aseo para su intervención. En cuanto a la concesión Ruta Bogotá Norte, el 11 de agosto de 2023 se recibió el oficio No. 20232000188621, remitido por la UAESP, en el cual se indica que el manejo del arbolado correspondiente a la Autopista Norte, desde la calle 191 hasta la calle 245, y a la Carrera Séptima, desde la calle 200 hasta la calle 245, es competencia de la concesión vial. Se adjunta el oficio referido.

En relación con las jornadas de aseo realizadas por la Compañía en colaboración interinstitucional con la ANI y la Alcaldía Local de Usaquén, en múltiples ocasiones se han desarrollado apoyos operativos para la atención de la línea de carrilera sobre la Avenida Carrera 9, como evidencia se comparten las siguientes imágenes.



Imagen 1. Jornada de aseo 06/11/2024 (La dirección presentada en esta imagen puede variar por exactitud del GPS)



Imagen 2. Jornada de aseo 06/11/2024 (La dirección presentada en esta imagen puede variar por exactitud del GPS)

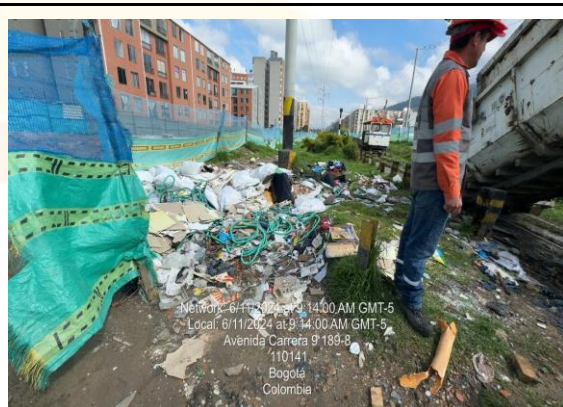

Imagen 3. Jornada de aseo 06/11/2024 (La dirección presentada en esta imagen puede variar por exactitud del GPS)

“12. En el marco de las fuertes lluvias en la ciudad, certifique el aumento de intervenciones por parte de la UAESP en la recolección de basuras en el borde norte.”

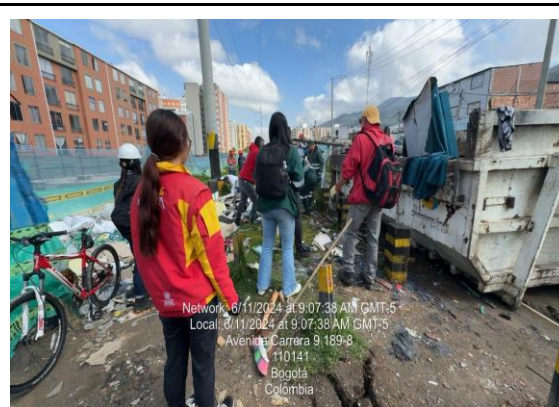

Promoambiental Distrito
S.A.S. ESP

Pronunciamiento: Dentro de las diversas emergencias que se han presentado derivadas de las fuertes lluvias la actuación interinstitucional es clara donde cada una de las entidades distritales ejecutan la funcionalidad para la cual fue creada, por lo tanto todo lo que tiene que ver con el componente hídrico es manejado directamente por el acueducto y/o los Bomberos y eventualmente Defensa Civil, puesto que a más de tener los equipos específicos para su atención su personal además de encontrarse debidamente capacitado para atenderlas cuenta también desde el punto de vista laboral con los amparos exigidos; posteriormente, iniciamos nuestra actuación con el retiro de material resultantes de estas actividades.

Cabe decir que, por todo lo dicho anteriormente, no se ha registrado un aumento en las intervenciones específicas por parte de la Promoambiental Distrito S.A.S. E.S.P. en relación con la recolección de residuos domiciliarios no aprovechables en el borde norte de Bogotá, dentro del marco de PGIRS. Las actividades de recolección continúan realizándose conforme a la frecuencia establecida en el marco del esquema de prestación del servicio público de aseo, sin haberse reportado ajustes extraordinarios o incrementos operativos en dicho sector.

No obstante lo anterior y teniendo en cuenta que en la franja norte, específicamente sobre la Autopista Norte, se presentan puntos de presentación clandestina de residuos de demolición y construcción - RCD, así como residuos voluminosos (muebles, colchones, entre otros), la Compañía realiza operativos especiales a través de la recolección de residuos clandestinos y puntos críticos, en aras de asegurar la limpieza de las vías y áreas públicas de la ciudad, dando claridad que estos residuos no pueden ser atendidos en el marco del componente de Recolección y Transporte convencional de residuos es decir, a través de los vehículos compactadores (ver Imágenes 4 a 15).



Imagen 4. Operativo limpieza Usaquéen 13/03/2025 (La dirección presentada en esta imagen puede variar por exactitud del GPS)



Imagen 5. Operativo limpieza Usaquéen 13/03/2025 (La dirección presentada en esta imagen puede variar por exactitud del GPS)

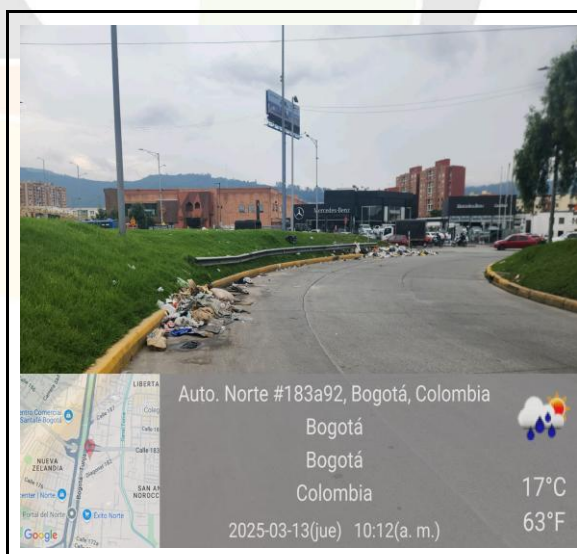

Promoambiental Distrito
S.A.S. ESP

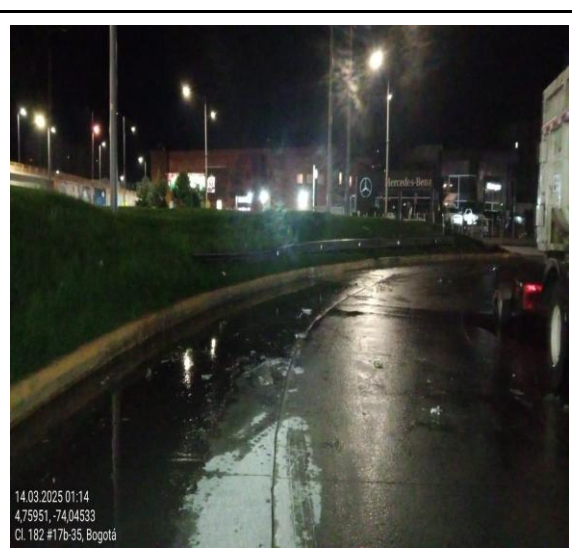

Imagen 6. Operativo limpieza Usaquén 15/03/2025 (La dirección presentada en esta imagen puede variar por exactitud del GPS)



Imagen 7. Operativo limpieza Usaquén 15/03/2025 (La dirección presentada en esta imagen puede variar por exactitud del GPS)



Imagen 8. Operativo limpieza Usaquén 15/03/2025 (La dirección presentada en esta imagen puede variar por exactitud del GPS)

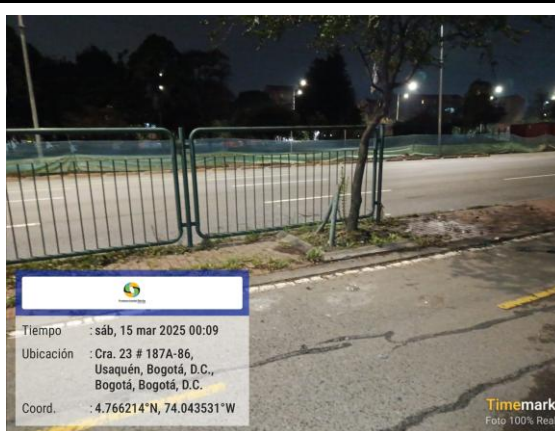

Imagen 9. Operativo limpieza Usaquén 15/03/2025 (La dirección presentada en esta imagen puede variar por exactitud del GPS)



Imagen 10. Operativo limpieza Usaquén 14/03/2025 (La dirección presentada en esta imagen puede variar por exactitud del GPS)



Imagen 11. Operativo limpieza Usaquén 14/03/2025 (La dirección presentada en esta imagen puede variar por exactitud del GPS)

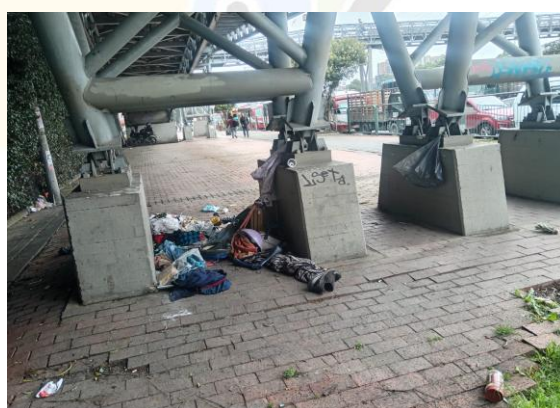

Promoambiental Distrito
S.A.S. ESP



Imagen 12. Operativo limpieza Usaquén 06/05/2025 (La dirección presentada en esta imagen puede variar por exactitud del GPS)



Imagen 13. Operativo limpieza Usaquén 06/05/2025 (La dirección presentada en esta imagen puede variar por exactitud del GPS)

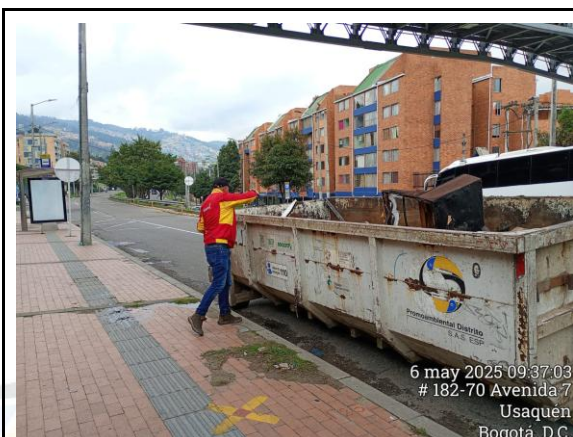

Imagen 14. Operativo limpieza Usaquén 06/05/2025 (La dirección presentada en esta imagen puede variar por exactitud del GPS)



Imagen 15. Operativo limpieza Usaquén 06/05/2025 (La dirección presentada en esta imagen puede variar por exactitud del GPS)

Cordialmente,

TOMÁS SALVADOR MENDOZA PARDO

Gerente General

Promoambiental Distrito SAS ESP

Anexos: N/A

Proyectó: J. Sáenz/ K. López

Revisó: C. Gutiérrez/ G. Cabezas/ F. Cárdenas / L. Puentes / W. Hernández

Copia: Dra. Andrea Carolina Marú Ruiz. Subdirectora de RBL - UAESP



Carrera 60 N. 15 – 07, Puente Aranda



www.promoambientaldistrito.com



PBX: (57) 744 7638



Vigilado
Superservicios